令和５年１１月１５日　特別養護老人ホーム　こころ三芳　広報誌　２７号

こころだより

発行：社会福祉法人蓬莱会
〒３５４－００４４　埼玉県入間郡三芳町北永井９４６-１　TEL０４９(２５９)６０１８ FAX０４９(２５９)６０２１
E-Mail：kokoromiyoshi@houraikai.or.jp ホームページ https://houraikai.or.jp/

インスタグラム始めました！

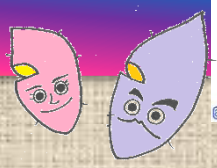

@KOKOROMIYOSHI_556344

こころ三芳　作品展

投票数約２６５票、ご協力ありがとうございました。
今年の最優秀作品は【すずらん】の作品に決まりました。

ほおじろ

うぐいす

ゆりかもめ

ひばり

しらこばと

やまどり

今年度も利用者様、職員共に協力し、工夫を凝らした素敵な作品が集まりました。
投票にいらっしゃった際は、「自分が作った作品が一番！」と言う方や、「他の人たちはこんなの作ったの、負けちゃうわ」などと様々な意見がありました。
最優秀作品となりました、「すずらんユニット」の皆様おめでとうございます！

おおるり

さくら　りんどう　あやめ

こころ三芳では９月以降イベントが目白押しです。今月は三芳町の特産品「川越いも」を使った焼き芋会を実施しています。毎年恒例の行事となっており、利用者様にとっては待ち遠しいイベントでもあります。
偏に「さつま芋」と言ってもホクホク系のものから、ねっとり系のものまで様々な品種があります。中でも好評なのが「シルクスイート」と呼ばれるねっとり系の品種です。
今年も皆様大変喜ばれておりました。

また、今月の行事食は東北地方郷土料理を中心に提供させて頂きました。
鶏飯（宮城）、バラ焼き（青森）、けの汁（秋田）、豆腐田楽（岩手）などバラエティーに富んだメニューとなりました。